



भारत सरकार
Government of India

भारतीय विशिष्ट पहचान प्राधिकरण
Unique Identification Authority of India

नामांकन क्रम/ Enrolment No.: 0515/28150/08266

To
श्री माधवी
Riya Malviya
C/O- Raghav Malviya

ward number-02
diwan colony
purani itarsi
Itarsi
Hoshangabad Madhya Pradesh - 461111
9770242619

Signature (as verified)

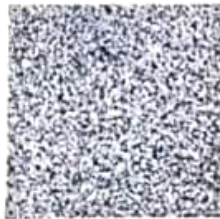

आपका आधार क्रमांक / Your Aadhaar No. :

4098 4732 2930
VID : 9127 9143 6753 6913

मेरा आधार, मेरी पहचान



भारत सरकार
Government of India



श्री माधवी
Riya Malviya
जन्म तिथि/DOB: 16/05/2000
लिंग/ GENDER: FEMALE

4098 4732 2930
VID : 9127 9143 6753 6913

मेरा आधार, मेरी पहचान



Government of India



सूचना / INFORMATION

- आधार पहचान का प्रमाण है, नागरिकता का नहीं।
- आधार विशिष्ट और सुरक्षित है।
- सुरक्षित क्यूआर कोड/ऑनलाइन एक्सप्रेस/ऑनलाइन प्रमाणीकरण के उपयोग करके पहचान सत्यापित करें।
- आधार के सभी रूप जैसे आधार पत्र, पीवीसी कार्ड, ई-आधार और एम-आधार समान रूप से मान्य हैं। 12 अंकों की आधार संख्या के स्थान पर आभासी (वर्चुअल) आधार पहचान (VID) का भी उपयोग किया जा सकता है।
- 10 साल में कम से कम एक बार आधार अपडेट जरूर करें।
- आधार आपको विभिन्न सरकारी और गैर-सरकारी योजनाओं/सेवाओं का लाभ उठाने में मदद करता है।
- आधार में अपना मोबाइल नंबर और ई-मेल आईडी अपडेट रखें।
- आधार सेवाओं का लाभ उठाने के लिए स्मार्टफोन पर mAadhaar ऐप डाउनलोड करें।
- आधार/बायोमेट्रिक्स को सॉफ्ट/अनसॉफ्ट करने की विशेषता का उपयोग सुरक्षित सुनिश्चित करने के लिए करें।
- आधार (पत्र/नंबर) चाहने वाली संस्थाओं को उचित सहमति लेने के लिए बाध्य किया गया है।
- Aadhaar is a proof of identity, not of citizenship.
- Aadhaar is unique and secure.
- Verify identity using secure QR code/offline XML/online Authentication
- All forms of Aadhaar like Aadhaar letter, PVC Cards, eAadhaar and mAadhaar are equally valid. Virtual Aadhaar Identity (VID) can also be used in place of 12 digit Aadhaar number.
- Update Aadhaar at least once in 10 years
- Aadhaar helps you avail various Government and Non-Government benefits/services.
- Keep your mobile number and email id updated in Aadhaar.
- Download mAadhaar app on smart phones to avail Aadhaar Services.
- Use the feature of lock/unlock Aadhaar/biometrics to ensure security
- Entities seeking Aadhaar are obligated to seek due consent



भारतीय विशिष्ट पहचान प्राधिकरण
Unique Identification Authority of India



एतः
श्री माधवी, वार्ड नंबर-02, दीवान कॉलोनी,
पुरानी इटारसी, इटारसी, होशंगाबाद,
मध्य प्रदेश - 461111

Address:
C/O- Raghav Malviya, ward number-02,
diwan colony, purani itarsi, Itarsi,
Hoshangabad,
Madhya Pradesh - 461111

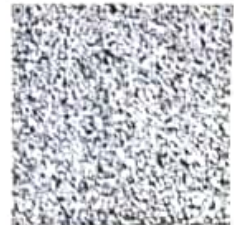

4098 4732 2930
VID : 9127 9143 6753 6913

1847 | Email: help@uidai.gov.in | www.uidai.gov.in



• 1.5T MRI • 32 SLICE CT SCAN • SONOGRAPHY • DOPPLER
Pt. Name: **MRS. RIYA MALVIYA 23Y/F**
Ref. By: **DR. BINDU JOSEPH, DGO**

Pt. ID: **D62212-23-07-08-6**
Date: **08-Jul-2023**

OBSTETRIC ULTRASOUND

LMP: 03/04/2023

Gestational ages by LMP: 13 weeks and 5 days

Single live foetus in variable presentation and longitudinal lie at the time of scan.

CRL measures 5.4 cm corresponding to 12 weeks and 1 days
BPD measures 1.8 cm corresponding to 12 weeks and 6 days
HC measures 6.6 cm corresponding to 12 weeks and 5 days
AC measures 5.5 cm corresponding to 12 weeks and 3 days
Composite gestational age by USG 12 weeks and 4 days
Effective fetal weight by sonography 53 gram \pm 8 gram
EDD by sonography 16/01/2024

Foetal cardiac activity: is regular. Foetal heart rate is 164 beats/min. Foetal body and limb movements are normal.

Placenta: is on posterior uterine wall partially covering the internal os and shows grade-0 maturation.

Umbilical cord: is normal.

Nuchal Translucency: is normal in thickness and measured 1 mm.

Nasal bone: is normal in size and measured ~ 2.1 mm.

Internal os: is closed. Cervix is normal in length. Endocervical canal appears normal.

No gross fetal anomaly is seen.

Impression: Intrauterine single live fetus of 12 weeks and 4 days duration with variable presentation. NT and NB appear normal.

I, Dr. Sapan Saraf declare that while conducting USG on Mrs. RIYA MALVIYA, I have neither declared nor disclosed the sex of her fetus to anybody in any manner.

Dr. Saurabh Mishra, MD
Consultant Radiologist

Dr. Sapan Saraf, DMRD, DNB
Consultant Radiologist

Disclaimer: This report is based upon interpretation of radiological images which may not be completely accurate; hence, it should be interpreted in the light of clinical/pathological findings. It is a professional opinion, not a diagnosis. Not meant for medico-legal purposes. For any kind of typing errors please intimate us within 10 days.