



Hematology Analysis Report

First Name: MRS SHOBHA SONI

Last Name:

Run Time: 2023/10/03 13:59

Gender: Female

Ref Dr: R K VERMA

Patient ID: 42

Parameter	Result	Ref Range	Unit
1 HGB	11.1	11.5-15.0	g/dL
2 <u>WBC</u>	<u>172.37</u>	3.50-9.50	10 ³ /uL
3 RBC	3.62	3.80-5.10	10 ⁶ /uL
4 Neu%	46.0	40.0-75.0	%
5 Lym%	53.0	20.0-50.0	%
6 Mon%	1.0	3.0-10.0	%
7 Eos%	0.0	0.4-8.0	%
8 Bas%	0.0	0.0-1.0	%
9 PLT	779	150-450	10 ³ /uL
10 Neu#	79.29	1.80-6.30	10 ³ /uL
11 Lym#	91.36	1.10-3.20	10 ³ /uL
12 Mon#	1.72	0.10-0.60	10 ³ /uL
13 Eos#	0.00	0.02-0.52	10 ³ /uL
14 Bas#	0.00	0.00-0.06	10 ³ /uL
15 *ALY#	...	0.00-0.20	10 ³ /uL
16 *ALY%	...	0.0-2.0	%
17 *LIC#	...	0.00-0.20	10 ³ /uL
18 *LIC%	...	0.0-2.5	%
19 *NRBC#	...	0.000-9999.999	10 ³ /uL
20 *NRBC%	...	0.00-9999.99	%
21 HCT	31.7	35.0-45.0	%
22 MCV	87.6	82.0-100.0	fL
23 MCH	30.6	27.0-34.0	pg
24 MCHC	35.0	31.6-35.4	g/dL
25 RDW-CV	16.2	11.0-16.0	%
26 RDW-SD	56.8	35.0-56.0	fL
27 MPV	3.2	6.5-12.0	fL
28 PDW-SD	9.1	9.0-17.0	fL
29 PDW-CV	15.1	10.0-17.9	%
30 PCT	0.638	0.108-0.282	%
31 P-LCR	23.1	11.0-45.0	%
32 P-LCC	180	30-90	10 ³ /uL

WBC Message

Abnor. WBC scattergram

Left Shift?

Immature Cell?

Leucocytosis

Neutrophilia

Lymphocytosis

Monocytosis

*Atypical lymphocyte
seen in smear
examined.*

RBC Message

Mild Erythropenia

PLT Message

Thrombocytosis

Seen

33. E.S.R.

46mm in 1st hr

<16mm

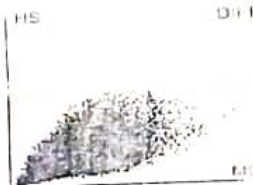
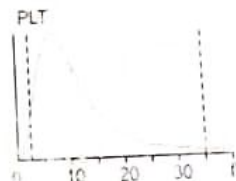
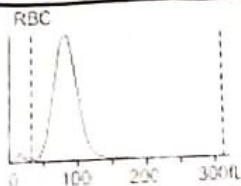
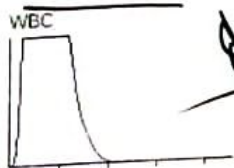

DR. JISAV SHA

Haematology By Fully Automated
H560 Erba Mannheim Analyzer

फोन पर अपॉइन्टमेंट ले एव पुराने पत्रे व रिपोर्ट जरूर साथ लाव ☎ : (07562) 401142

* NAC

E-mail : drkverma@yahoo.co.in



Peripheral smear examination

Mrs. Shobha Soni
Ref by: Dr. R.K. Verma
03/10/2023

- * Severe leucocytosis seen
 - ↳ Severe Neutrophilia seen
 - ↳ Severe lymphocytosis seen

Smear s/o ? Atypical lymphocyte

Kindly advise Bone marrow cytology for further confirmation.

- Erythrocytopenia also seen
- Thrombocytosis seen.
- kindly correlate clinically.

DR. ANAND SHARMA
M.D. (PATHOLOGY)

DR. UTSAV SHARMA

Haematology By Fully Automated
H560 Erba Mannheim Analyzer

* नोट

फोन पर अपाइन्टमेंट ल एव गुंजिय व नो
E-mail : drrkverma@yahoo.co.in

Gandhi Medical College & Hamidia Hospital
Royal Market , Sultania Road, Bhopal (M.P.)



OPD Department

Amount : 0

Token No : 15

Print Date : 04-Oct-2023



Patient Id : 12045705/OP0001

Patient Name : Shobha Soni

ID Proof :

Patient Cat. : Senior Citizen/FREE

Symptom : Cancer

Department : Radio Therapy

Address : Gram Mugli, Sehore

Gas Victim : N

Gas No. :

Visit Date : 04-Oct-2023

S/O, W/O, D/O : Lakhan Soni

Age/Sex : 62 Years/Female

Mobile No. : 9752282593

Unit/Room No. : RT Unit-1/1

Referred By : 0

Covid Vaccination :

1st Dose :No 2nd Dose : No

5268
1

iftation

आर. के. वर्मा

सी., एम.बी.बी.एस., डी.एन.बी. (P)

(मेडीसिन) फिजीशियन

हल स्पेशलिस्ट

रोग एवं डायबिटीज स्पेशलिस्ट

चिकित्साल, सीहोर (म.प्र.)



Dr. R.K. Verma

B.Sc, M.B.B.S., D.N.B. (P)

Medical Specialist

Cardiologist, Diabetologist

Distt. Hospital

Sehore (M.P.) 466001

Fellowship in Cardiology

रजि. क्र. 11939

☎ : (07562) 401142

लार्डफ मेम्बर्स

इंडियन मेडिकल एसोसियेशन (IMA)

एसोसियेशन ऑफ फिजीशियन इंडिया (API)

क्राइयालॉजिकल सोसायटी ऑफ इंडिया (CSI)

Research Society Diabetes (RSSDI)

ऑथराइज्ड डॉक्टर

ल.आई.सी. (LIC)

एस.बी.आई. लार्डफ इन्श्योरेंस (SBI)

राजा एलाइज्ड लार्डफ इन्श्योरेंस

ग्लिस हॉस्पिटल

प्रशिक्षण

आई.सी.सी.यू. (इमरजेन्सी)

कार्डियोग्राफी

कन्टर डॉक्टर

नोयाफी

विशेष प्रशिक्षण

य रोग, हार्ट-अटैक, ब्लड प्रेशर

थिटीज, थायरॉइड

बी., दमा, एलर्जी

सिक रोग, साइकियाट्री

लिवर, पीलिया

रोग, पथरी, यू.टी.आई.

रोग, सोरायसिस

रोग, योन रोग, एड्स

या रोग, जोड़ो का दर्द

फाईड, मलेरिया, वायरल फीवर

NO SUBSTITUTION

TO,

Cancer Unit

to Mr Balu

My

an Letter

Can be recovery

By

Dr. R.K. Verma

वास

गुरुद्वारे के सामने, डॉक्टर कॉलोनी, राजा बाग, गंगा आश्रम, सीहोर (म.प्र.)

लने का समय

सुबह 7 से 8 बजे तक, दोपहर 1 से 5 बजे तक, शाम 6 से 8 बजे तक, रविवार प्रातः 9 से 2 बजे तक

वेधार्ण

ई.सी.जी. एवं ईको कार्डियोग्राफी, कन्टर डॉक्टर (हृदय की जांच), ब्लड शुगर (डायबिटीज), नेबुलाइजेशन (दमा)

ट

फोन पर अपॉइन्टमेंट लें एवं पुराने पर्चे व रिपोर्ट जरूर साथ लावें ☎ : (07562) 401142

E-mail : drkverma@yahoo.co.in